



FÄLT KORT
 Fältforskningsenheten, FFE
 Försöksserie: Vårkorn. Sort * N
 2003-03-28
 Försöksvärd: Sven-Erland Svensson
 Tel.: 0414-20045
 Gård/by/ort: Bokedal, 27392 Tommarp

Skördeår 2003 Plannr L7-426 ADB-nr 07B110
 Län-nr LB-214-2003
 Jbr. omr.: 16
 L7-426-310

Försöksled

- A. NS Baronesse (SW) <09101> 1. 60 kg/ha N
- B. SW Kinnan <07542> 2. 95 kg/ha N
- C. Sej Otira (SW) EU <09814> 3. 130 kg/ha N
- D. LP Orthega (SSd) <09610> 4. 165 kg/ha N
- E. Bre Barke (PL) EU <09622>
- F. CSBA Prestige, 4651-4 (Pl) <09929>
- G. SEC Astoria (OM3) (Pl) EU <09865>
- H. LP Pasadena (SSd) EU <09901>
- I. NS Annabell (SSd) <09747>
- J. SW Wikingett, 1562 <09922>

Rutfördelning i fält

skiftesgräns Ba Ot = ogödslade rutor av Baronesse och Otira

II	4444444444	87 88	1111111111
	* GBEHDIFJCA **	Ot Ba	** AIFHEJGBCD *
	2222222222	85 86	3333333333
	* JFADEGIBCH **	Ba Ot	** BJCAFHDIEG *
I	3333333333	83 84	4444444444
	* DAHCGBEJIF **	Ot Ba	** JGCBHFEIDA *
	1111111111	81 82	2222222222
	* FJDAHBEICIG **	Ba Ot	** IHFEBJACGD *

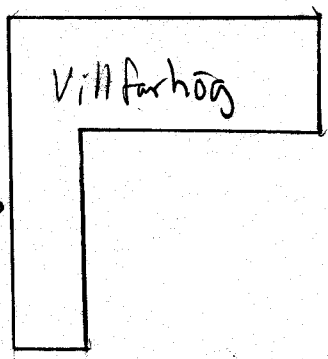

Försöket ligger ca 1750 m i S-riktning från 0-Tommarps Kyrka

Bruttoruta: 2,20 x 12,0 = 26,40 m²

Skörderuta: 1,80 x 9,40 = 16,92 m²

Förfrukt:

Grundgödsling datum - medel - kg/ha

Sådd 030331

Ogräsbek: datum - prep - dos

Svampbek. datum - prep - dos

Skörd (Y.KG), datum:

Jordprov insänt: 2003- -

Rutvisa åtgärder

Datum Sign

Planttäthet, % (PL.SS)

Skotträkning (SHO.X)

Axräkning (EP.X)

Stråstyrka vid gulmogn, % (STS.G90)

Stråstyrka vid skörd, % (STS.SH)

Axbrytning, % (EP.BR)

Stråbrytning, % (STB)

Grönskott vid skörd, % (SHO.GN)

Ledvisa åtgärder

Datum Sign

Datum för mognad, mån-dag (DDR)

OBS! Skörda 0-rutor av Baronesse och Otira. Rutnr 81 - 88

Kontaktman vid SLU:
 Staffan Larsson tel 018 671426, fax 018 672909
 E-post: staffan.larsson@ffe.slu.se
 E-post för FÄLTDATA: sprml@ffe.slu.se

07B110 Utförar-ansvarig

Johan Hansson 0411-20511